

Tavola Rotonda | Crowe Bompani Academy con Gruppo 2G

## Modello 231 e Capitale Organizzativo

*Il D.lgs 231/2001 è entrato in vigore ormai da vent'anni e da allora il Modello di Organizzazione, Gestione e Controllo è progressivamente divenuto uno degli strumenti gestionali dell'Organo Amministrativo e del Management. L'obiettivo della Round Table è quello di presentare alcune riflessioni circa l'interazione tra il Modello di Organizzazione, Gestione e Controllo, l'Enterprise Risk Management ed il Bilancio di Sostenibilità quale Capitale Organizzativo finalizzato alla Creazione di Valore ed al conseguimento di risultati economici positivi per le Organizzazioni.*

*Alla conclusione della sessione verrà dedicato del tempo per riflettere insieme e confrontarci sui dubbi ancora presenti e sulle opportunità per il futuro.*



14/07/2021



16.00-18:00

**ISCRIVITI**

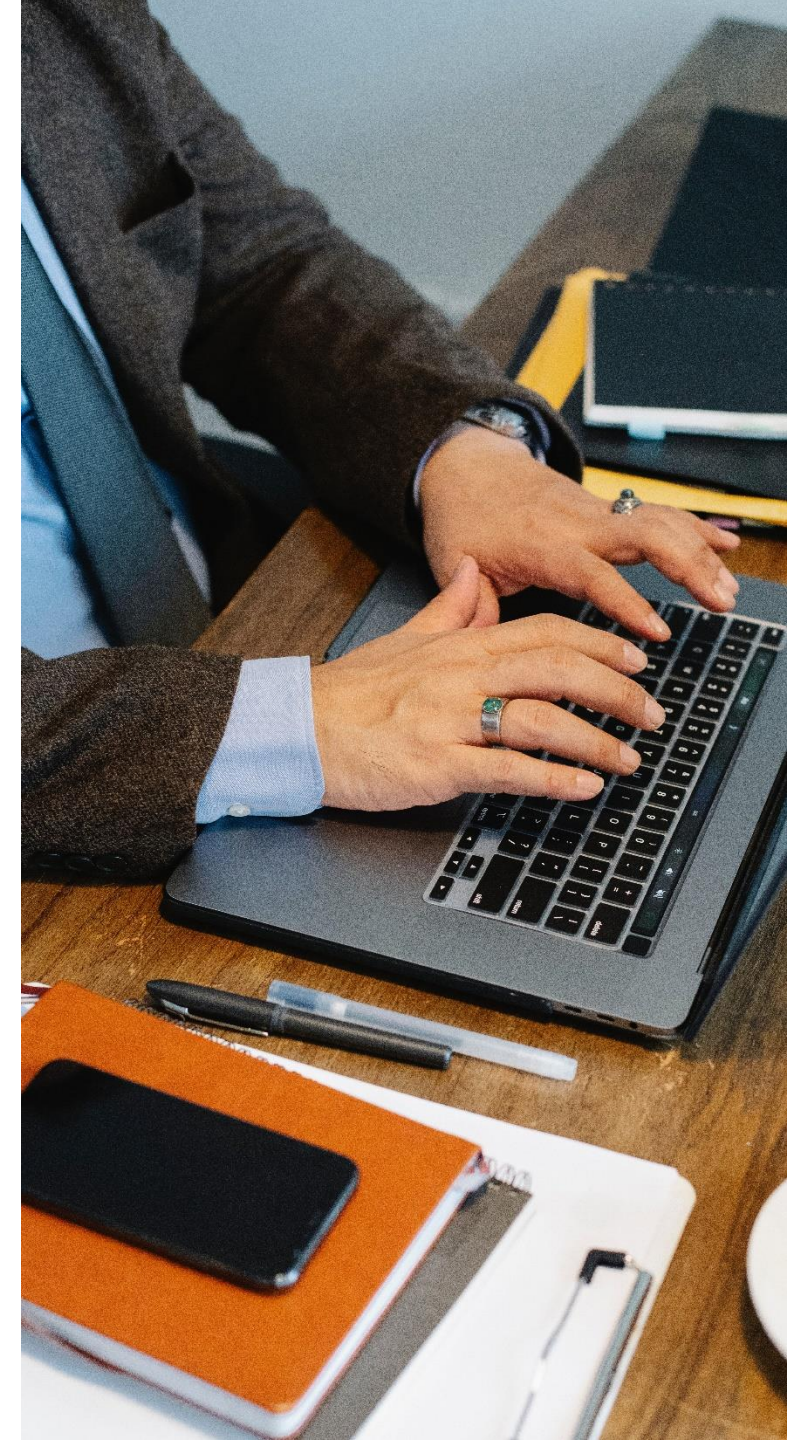



**Sabrina Rigo**  
Partner  
di Crowe Bompani



**Antonella Rotunno**  
Financial Expert  
per Crowe Bompani



**Sonia Bianchi**  
Senior Manager  
di Crowe Bompani



**Daniele Catasso**  
Chief Executive Officer  
di Gruppo 2G



**Giovanni Viscovi**  
Risk Management  
Expert  
di Crowe Bompani



**Giorgio Gaetani**  
Innovation Manager  
di Gruppo 2G



### Argomenti Trattati

Apertura dei lavori: presentazione della Round Table e della partnership Crowe Bompani - Gruppo 2G

**G. Paschero**  
**D. Catasso**

Il Modello Organizzativo come elemento centrale e di coordinamento del Capitale Organizzativo

**G. Gaetani**

La mappatura/gestione dei rischi a corollario di tutto il framework

**G. Viscovi**

La formazione continua come strumento per la creazione di consapevolezza e partecipazione attiva al miglioramento dei processi

**S. Rigo e**  
**S. Bianchi**

La sostenibilità come “vetrina” dei principi etici e sociali dell’Impresa

**A. Rotunno**

Moderatore della Round Table

**D. Catasso**

Q&A