Crowe
Naprakész és megbízható információ.
Mindenek felett…
Audit / Tax / Advisory / Bookkeeping / Payrolls
Smart decisions. Lasting value.

Néhányan a világ legnagyobb és legismertebb multinacionális társaságai közül is hozzánk fordulnak, függetlenül attól, hogy más nagy könyvvizsgáló és tanácsadó cégekkel is dolgoznak.

Kapcsolatunk hosszú évekre nyúlik vissza ügyfeleink többségével. Bizalommal fordulnak hozzánk, mert biztosak lehetnek szolgáltatásaink minőségében és szakértelmünkben.

A Crowe FST a Crowe Global, a világ 8. legnagyobb könyvvizsgáló és tanácsadó hálózatának független magyarországi tagvállalatait foglalja magában.

Könyvvizsgálati, adó-tanácsadási, outsourcing, könyvelési, bérszámfejtési, különböző tanácsadási és információ- biztonsági szolgáltatásokat, teljeskörű megoldásokat kínálunk hazai és multinacionális társaságok, valamint költségvetési szervek és állami vállalatok számára.

- A Crowe FST Audit Kft. könyvvizsgálati és webtrust audit szolgáltatásokat
- A Crowe FST Consulting Kft., adó-tanácsadási, belső ellenőrzési könyvelési, outsourcing és bérszámfejtési szolgáltatásokat
- A Crowe FST Systems Kft. kockázatkezelési szolgáltatásokat, vállalatirányítási megoldásokat, valamint információ biztonsággal kapcsolatos szolgáltatásokat nyújt.

Együttműködő jogi irodánkkal komplett megoldásokat kínálunk ügyfeleink számára.

Sok vállalkozás számára csak egy lebegő álom a kiegyensúlyozott gazdálkodás és a megbízható információ a cég vagyonáról, pénzügyeiről és jövedelméről. Csak kevesen lehetnek biztosak abban, hogy a pénzügyi és számviteli folyamatok, a vezetői információs rendszer problémái nem törik meg az üzlet lendületét.

Függetlenül a tevékenység méretétől és komplexitásától, a gyors és minőségi információ alapvető a sikeres üzletvitelhez. Ennek hiányában nem lehet felelősségteljes, jó döntéseket hozni és szükség esetén beavatkozni.

Kifejezetten előny, ha a fő tevékenység profitot termel, de vajon ez tükröződik a cash-flow-ban is?

Az sem szerencsés, ha a működési eredményt felemészti a finanszírozás költsége, mely csökkenthető lenne, ha időben és pontosan ismertté válnának a vevői és szállítói pozíciók.

Munkánk során számtalanszor szembesülünk azzal, hogy

- Előnytelenek a megkötött szerződések, mitöbb, nem optimálisak az adózás és a finanszírozás szempontjából sem;
- Nem követhető a vezetés számára, hogy pontosan melyik terméken/szolgáltatáson nyer vagy veszít, és mennyit;
- Problémás a visszáru és a reklamációk kezelése, és nemcsak a könyvelésben;
- Az alapvető, könyvelésből kapott információkkal (bank és pénztár, vevő, szállító egyenleg) probléma van: sosem pontos és naprakész, az ügyvezető fejében lévő adatoknak ellentmond, az adatok számára meglepőek és használhatatlanok;
- A vevői kiegyenlítések nem pontosak, vagy nehezen követhetőek, pontatlan a folyószámla;
- A vevők jelentős csúszással fizetnek, és a felszólításuk sem történik meg;
- Kaotikusak és nehezen követhetőek a vállalatirányítási rendszerből lekérdezhető riportok, a vezetői jelentések: csúsznak, hibásak, nehézkesek, nem elég részletesek, nem úgy és nem azokat az adatokat tartalmazzák, amelyekre a döntésekhez szükség van…

A helyzetet jellemzően csak fokozza, ha akkor kezdenek komolyan foglalkozni ezekkel a problémákkal, amikor a bankszámlák már tartósan átfordulnak folyószámla hitelbe, és mindennapossá válik a szállítói finanszírozás, a szállítók egyre nagyobb csúszással történő kifizetése. Amikor a vezetőség és a tulajdonosok annak ellenére szembesülnek ezzel, hogy meg vannak győződve arról, hogy az üzlet „jól megy”, akkor jogosan teszik fel a kérdést, hogy

„Hol van a pénz?”

A kérdés még inkább égetővé válik, ha egy adóvizsgálat olyan megállapításokkal zárul, ami azt a pénzt is elviszi, amit addig úgy gondoltak, hogy megvan.

Tapasztalatunk szerint a problémák gyakran annak köszönhetők, hogy

- A pénzügyi és számviteli folyamatok nem megfelelően szervezettek;
- Nem kellően kontrollált adatok kerülnek be a könyvelésbe;
- Alapvető bizonylatok hiányoznak, vagy nem megfelelőek;
- Az alkalmazott vállalatirányítási/könyvelési rendszer nem tud megfelelni a vezetés elvárásainak. Mondhatjuk úgyis, hogy rossz választás volt;
- A vállalatirányítási rendszer bevezetésénél a „működjön valahogy, de minél előbb” elvet követték;
- A vállalatirányítási/könyvelési rendszert az adatrögzítők, a könyvelők, kontrollerek és a vezetés sem tudja használni a képzés és tapasztalat hiánya miatt;
- A főkönyv és az analitikák rendszeresen eltérnek;
- A vállalatirányítási/könyvelési rendszer standard funkcióival nem lehet az elvárásoknak megfelelő riportokat készíteni.

Ha mindezek mellett rendszeresen túlterheltek a könyvelők, sok a túlóra, sok a projekt jellegű munka, akkor a könyvelés tolja maga előtt az egyre nagyobb halomban álló megoldatlan problémákat. Eközben a vezetés és a tulajdonosok sem lehetnek elégedettek azzal, amit kapnak: az üzlet vezetéséhez szükséges alapvető információk sűrű ködbe burkolódzva egyre elérhetetlenebbé válnak.

A működési eredményt azonban nemcsak a gazdasági események teljeskörű, pontos, időbeni lekövetésének problémái fenyegetik. Előfordulhat, hogy önmagában a pénzügyi, számviteli és kontrolling funkció is túl sokba kerül, vagy nem állnak rendelkezésre költséghatékony megoldások a szükséges kompetenciák igénybevételére.

Rendszeresen találkozunk azzal a feloldhatatlannak tűnő tipikus problémával, hogy szükség lenne ugyan profi gazdasági igazgatóra, főkönyvelőre, kontrollerre, adótanácsadóra, bérszámfejtőre, de erre felvenni 1-1 embert finanszírozhatatlan, és nincs is rájuk szükség teljes munkaidőben. A tulajdonosok pedig folyamatosan megbízható információra vágynak a társaság vagyonáról, pénzügyeiről és jövedelméről úgy, hogy emellett az adminisztratív költségek csökkentését várják el.

A Crowe megoldása

D-RISC

Irányítás és ellenőrzés gombnyomásra

Power BI

Valós idejű adatok az üzlet kézbentartásához

Ha szembesült már azzal hogy...

- Hiányosak a menedzsment riportok.
- Kommunikációs hiányosságok vannak a szervezeti egységek között.
- Nehézségbe ütközik a határidők betartása és betartatása.
- A vállalat működéséről pontatlan és elavult információk állnak rendelkezésre.
- A feladatokhoz nincsenek felelősök és határidők rendelve.
- Két jelentési időszak között a számok ellenőrzése nem lehetséges.
- Tisztázatlanok a felelősségi körök bizonyos feladatoknál.
- A menedzsment nem látja át a cég működését.
- Nehézkes a kollégák közötti tudásátadás a feladatok mennyisége és az időkorlát miatt.
- Magas a hibák és a büntetések kockázata.
- A vállalatirányítási rendszer nem felel meg a menedzsment elvárásainak.
- A munkaköri leírások hiányosak.

akkor érdemes megfontolnia…

D-RISC® system

Szoftver és módszertan

Átlátható, kontrollált folyamatok gombnyomásra

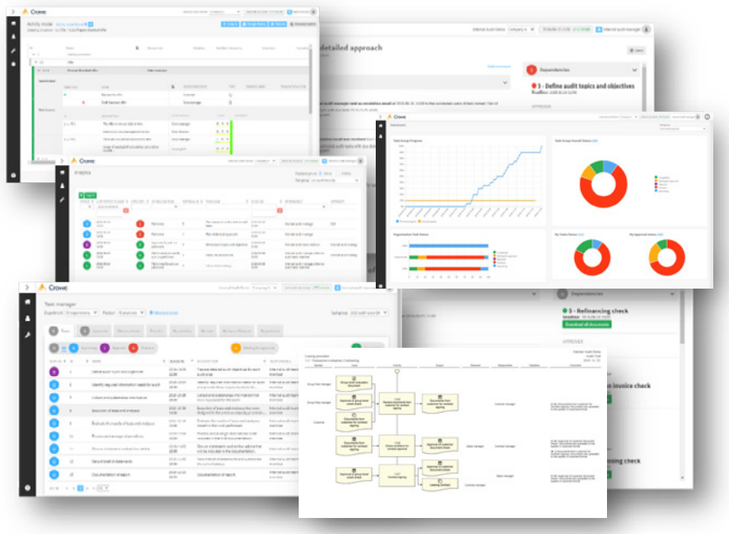

Ha szembesült már azzal hogy...

Rendszeresek az elmulasztott jelentési határidők.

Rugalmatlanok a riportok, a módosítások időigényesek és hibalehetőséget hordoznak.

Végtelen méretű Excel file-ok készülnek számos kereszthivatkozással.

A riportok részleteinek megosztása nehézkes az érintettekkel.

Az Excel lassan kezeli a nagy méretű adatbázisokat.

Riport készítés során a hibázás lehetősége magas.

Nehéz a nyomon követés az okos eszközökön.

Nagymértékű a függőség a kulcs alkalmazottaktól, a riportok adatbázisának kezelése egy emberre korlátozódik.

Két jelentési időszak között a számok ellenőrzése nem lehetséges.

A hosszadalmas riportkészítés miatt nem jut idő mélyebb elemzésekre.

Időről időre ismétlődő monoton feladatok a jellemzőek.

akkor érdemes megfontolnia…

Microsoft | Power BI

Egy eszköz, amivel a zsebében hordhatja az üzletet.

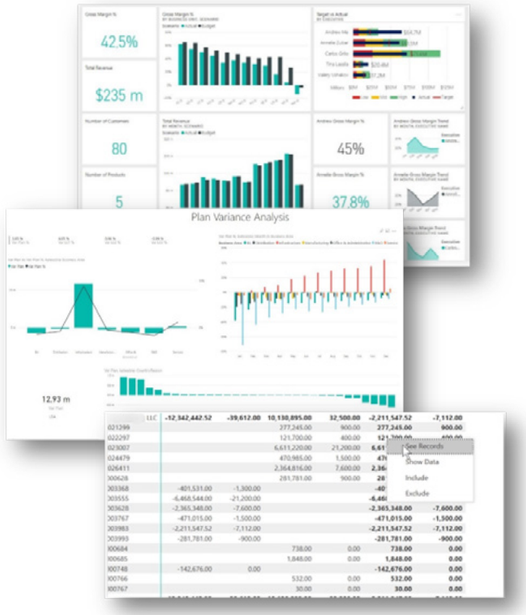

Crowe FST
H-1124 Budapest, Jagelló út 14.

T: +36 1 225 3490
F: +36 1 225 3491
E: info@crowe.hu

www.crowe.hu

A Crowe FST a Crowe Global tagja. A Crowe Global egy Svájcban bejegyzett szervezet (Crowe Global). A Crowe Global valamennyi tagvállalata különálló és független jogi személy. A Crowe FST és annak kapcsolt vállalkozásai nem vállalnak sem jogi, sem anyagi felelősséget a Crowe Global bármely tagvállalatának tevékenységéért vagy mulasztásáért. © 2019 Crowe FST, Hungary